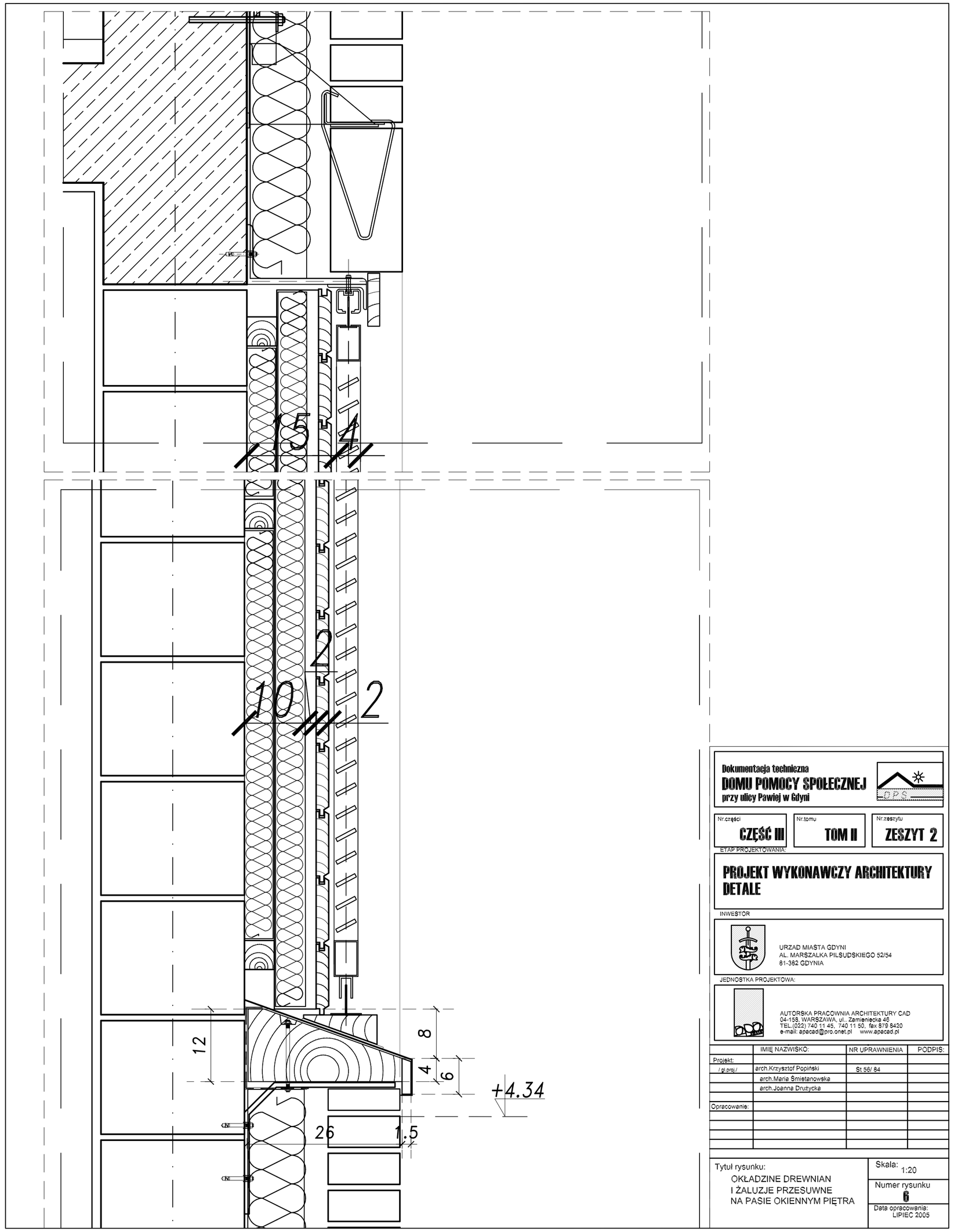

Dokumentacja techniczna

DOMU POMOCY SPOŁECZNEJ

przy ulicy Pawiej w Gdyni

DPS

Nr:części	Nr:tomu	Nr:zeszytu
CZĘŚĆ III	TOM II	ZESZYT 2

ETAP PROJEKTOWANIA:

PROJEKT WYKONAWCZY ARCHITEKTURY DETALE

INWESTOR

URZAD MIASTA GDYNI
AL. MARSZAŁKA PILSUDSKIEGO 52/54
81-382 GDYNIA

JEDNOSTKA PROJEKTOWA:

AUTORSKA PRACOWNIA ARCHITEKTURY CAD
04-158, WARSZAWA, ul. Zamiejska 45
TEL.(022) 740 11 45, 740 11 50, fax 879 8430
e-mail: apacad@pro.onet.pl www.apacad.pl

	IMIĘ NAZWISKO:	NR UPRAWNIENIA	PODPIS:
Projekt:			
/ gł.proj./	arch.Krzysztof Popiński	St 58/ 64	
	arch.Maria Śmietanowska		
	arch.Joanna Drużycka		
Opracowania:			

Tytuł rysunku:
OKŁADZINE DREWNIAN
I ŻALUZJE PRZESUWNE
NA PASIE OKIENNYM PIĘTRA

Skala: 1:20

Numer rysunku **6**

Data opracowania: LIPIEC 2005